



# Mappatura dei luoghi sensibili

**Modalità applicativa del divieto alle sale scommesse e alla nuova installazione di apparecchi per gioco d'azzardo lecito**

Legge regionale N.5 del 04/07/2013 e Delibera G.R. N.831 del 12/06/2017

## **ALLEGATO C.2:**

*luoghi sensibili di interesse mappatura dell'Unione dei Comuni della Bassa -Romagna - Comune di Bagnacavallo*





# Mappatura dei luoghi sensibili

Modalità applicative del divieto alle sale scommesse e alla nuova installazione di apparecchi per gioco d'azzardo lecito. Legge Regionale N. 5 del 04/07/2013 e Delibera G.R. N.831 del 12/06/2017

ALLEGATO C.2: luoghi sensibili di interesse mappatura dell'Unione dei Comuni della Bassa Romagna - Comune di Bagnacavallo;

## Tavola 1

Rapporto 1:10.000

### LEGENDA LUOGHI SENSIBILI

- LUOGHI SENSIBILI BASSA ROMAGNA
- AREA RISPETTO 300 ML

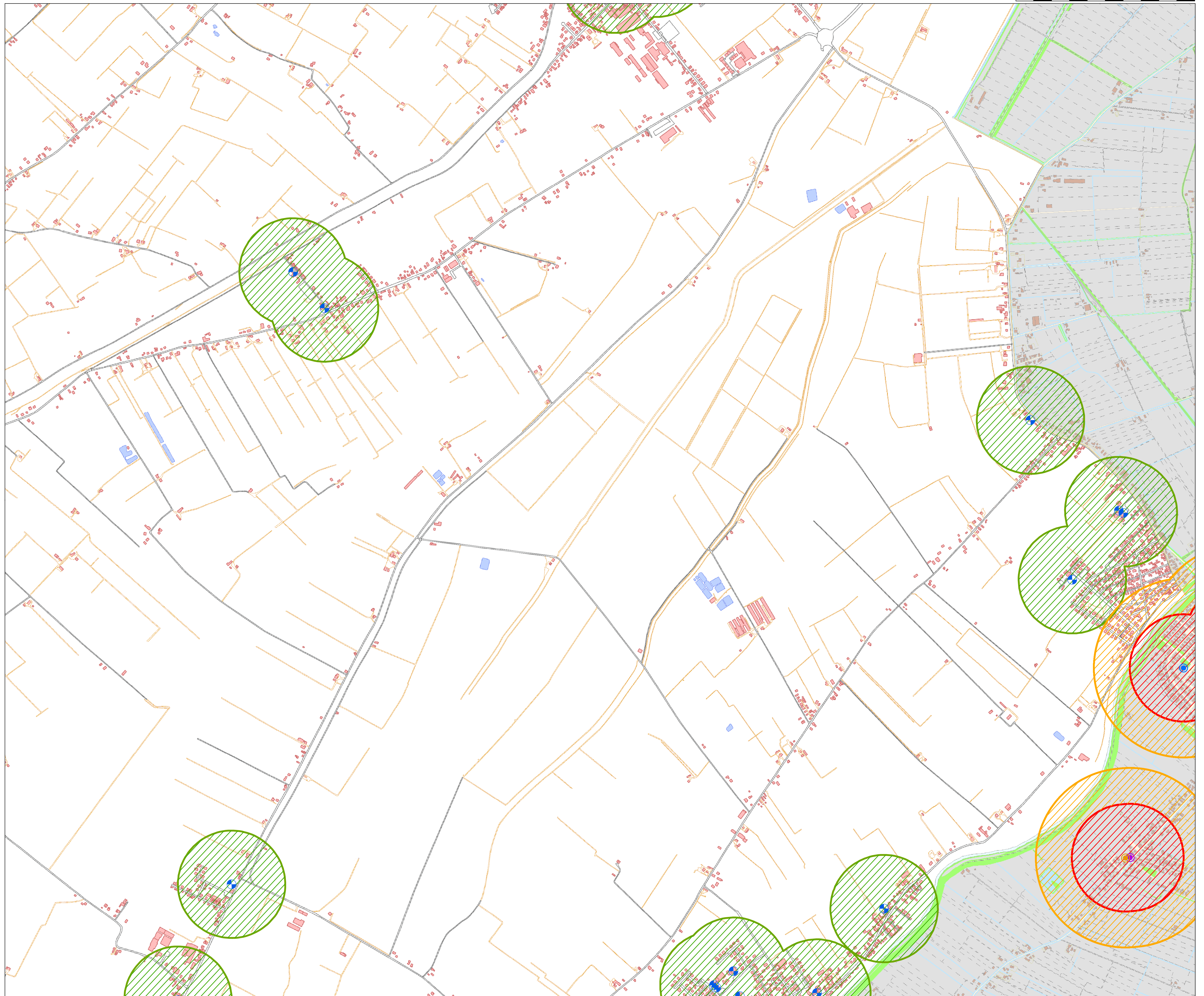

### QUADRO D'UNIONE

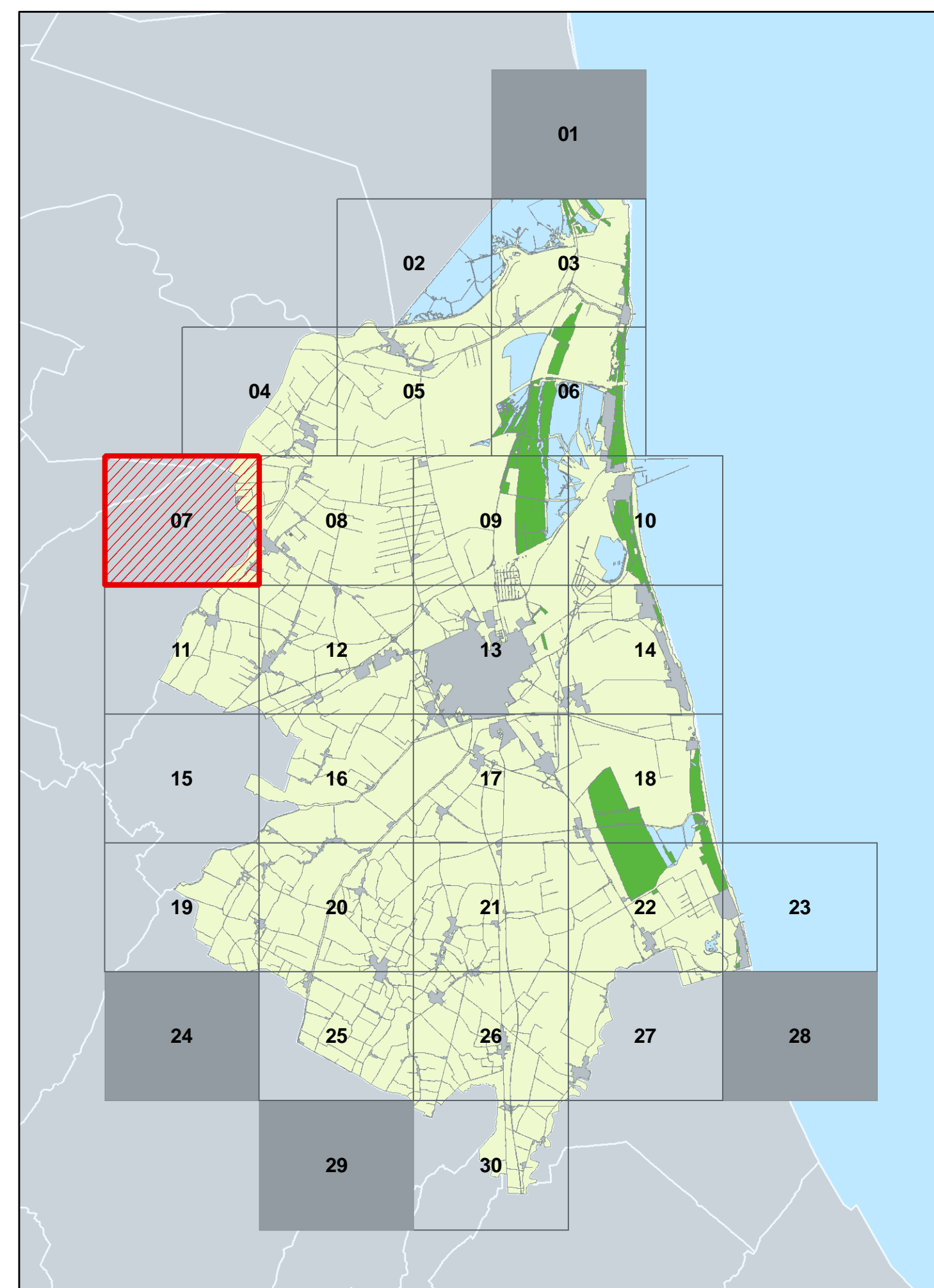





# Mappatura dei luoghi sensibili

Modalità applicative del divieto alle sale scommesse e alla nuova installazione di apparecchi per gioco d'azzardo lecito. Legge Regionale N. 5 del 04/07/2013 e Delibera G.R. N.831 del 12/06/2017

ALLEGATO C.2: luoghi sensibili di interesse mappatura dell'Unione dei Comuni della Bassa Romagna - Comune di Bagnacavallo;

## Tavola 2

Rapporto 1:10.000

### LEGENDA LUOGHI SENSIBILI

- LUOGHI SENSIBILI BASSA ROMAGNA
- AREA RISPETTO 300 ML

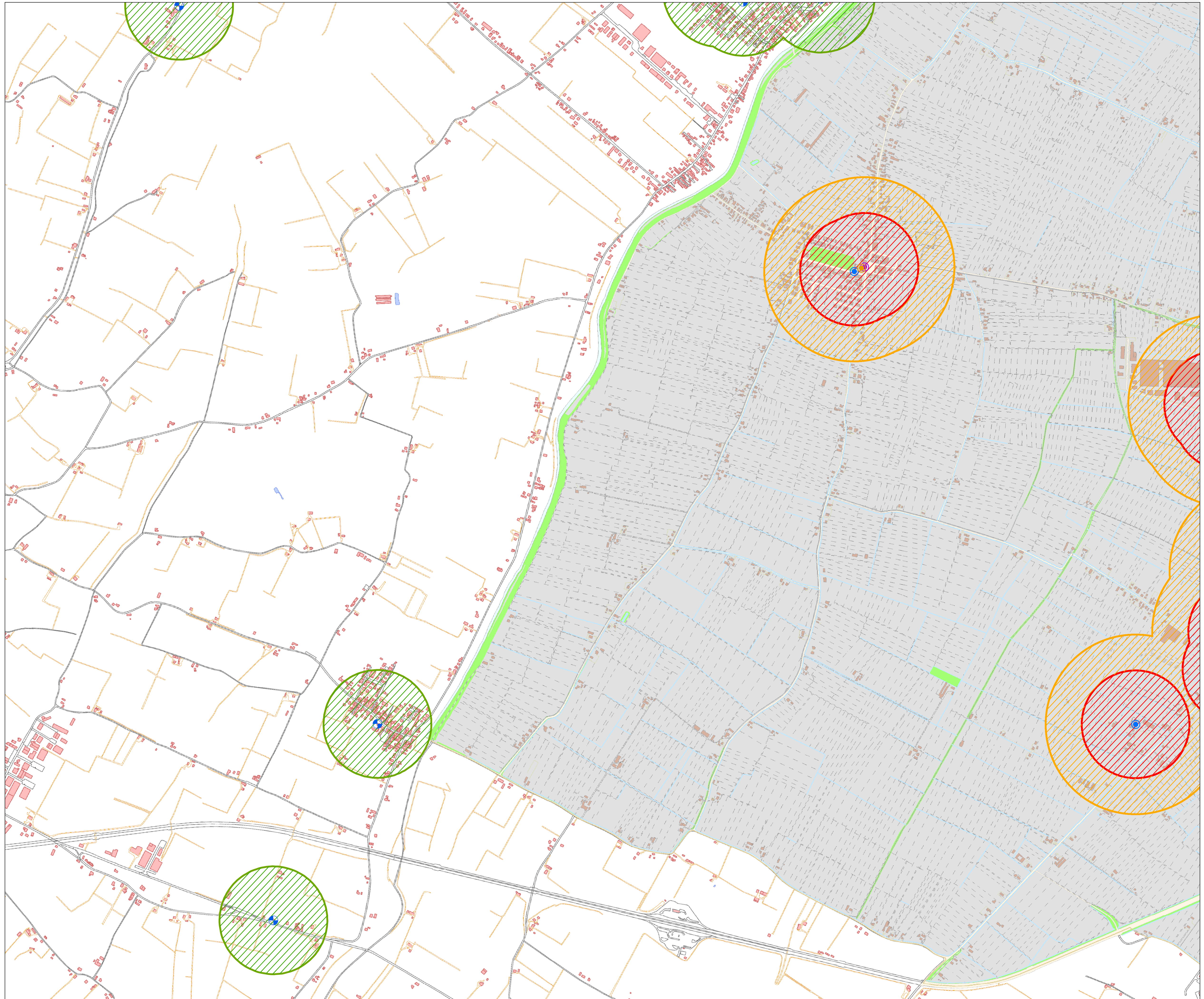

### QUADRO D'UNIONE

